

Search the Springsnow

Amsterdam viert de magie van de lentesneeuw, gecreëerd door de 75.000 iepen in de stad. Doe mee! Volg de iepenroute & onze pop-up events! Spring is in the air!

WITH TULLIO PINTO AS ARTIST IN RESIDENCE

Spring is in the air! The magical natural phenomenon that surrounds the tree starts in Amsterdam in spring. The tree has been around to give the spring! See a tree, follow the tree and see the Springsnow! For info & registration: @springsnownl

www.springsnow.nl
21 april - 21 mei 2014

SPRINGSNOW IN AMSTERDAM

De iep is al eeuwenlang dé boom van Amsterdam. Nergens ter wereld staan er zoveel bij elkaar. Meer dan 75.000 iepen brengen 't groen op de grachten, de natuur in de stad én elk jaar het feest van die dwarrelende, wervelende iepenzaadjes: de lentesneeuw.

Met Springsnow viert Amsterdam van 21 april - 21 mei de magie van de lentesneeuw. Iedereen kan meedoen: door de iepenroute te volgen, deelname aan de lentevierende activiteiten of door zelf de lentesneeuw te vangen.



SPRINGSNOW IEPENROUTE

IEPENARBORETUM
Een eigen park als erfbetoon aan de boom van Amsterdam: naast 't EYE staan 32 van de 50 in Amsterdam voorkomende soorten iepen.

MARKANTSTE IEP
Voor het Tolhuis staat de beroemde en imposante Tolhuisiep (*Ulmus hollandica Belgica*) uit 1905

STAD VAN BOMEN
Amsterdam behoort tot de groenste steden ter wereld. Het is dankzij de bomen dat we schone lucht inademen, de seizoenen beleven en voeling houden met de natuur.

IEPENAFELRAND
Vanaf de brug naar Nemo zie je de groene iepenafelrand van het terras van Hannekes Boom.

IEPENVARIËTEIT
Hier staan vijf verschillende soorten iepen, de oudste en volgens kenners de mooiste zijn de Hollandse iepen!

TAKE AWAY POETRY
Kom tijdens Springsnow je eigen lentedigedicht ophalen in Huis de Pinto!

HOOGSTE IEP
In de Oudemanspoort staat de hoogste iep van de stad Deze Hollandse iep uit 1895 meet ruim 35 meter!

OUDESTE IEP
Tegenover Nieuwe Herengracht 5 staat de oudste iep van Amsterdam: een veldiep (*Ulmus minor*) uit 1891.

IEP IN GRACHTENTUIN
In de stadspaleisruimte van Museum Geelvinck is op 21 maart 2014 een jonge Christine Buisman-iep geplant.

UITZONDERLIJKE IEPEN
Op de Reguliergracht staan 'duiveltjesiepen' (*Ulmus Cornuta*), herkenbaar aan twee toegespatte 'oortjes' aan 't uiteinde van 't blad. Dit type komt alleen in Amsterdam voor.

KLEINSTE IEP & SCHEEFSTE IEPEN
In De Hortus kun je de kleinste iep (de Chinese iep) en - vanuit De Palmkas - de scheefste iepen van de stad zien.

SPRINGSNOW CANDY

SPRING IS IN THE AIR
Expositie in Outsider Art Kelder met prachtige lentewerken van kunstenaars uit heel de wereld.

IEPENROUTE

De iepenroute loopt van het Iepenarboretum in Amsterdam-Noord via de oostelijke kant van het centrum naar de Hortus Botanicus. Onderweg staan de meest prachtige en bijzondere iepen van Amsterdam, dus: grote kans op lentesneeuw!

Vier de lente in Amsterdam en vang de lentesneeuw! Voor Springsnow nieuws volg ons op:
Twitter: @Springsnowtweet
Facebook: SpringsnowinAmsterdam
www.springsnow.nl & info@springsnow.nl

📍 📱 📧



EXPOSITIE SPRING is in the Air! OPENING 21 APRIL om 15:00 uur

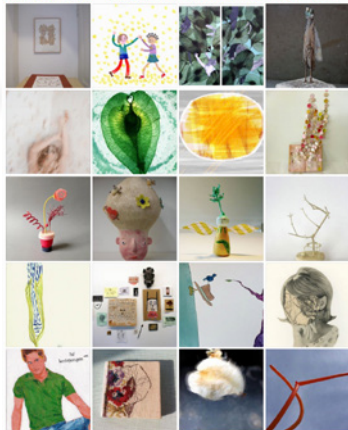

OUTSIDER ART KELDER
Nieuw HERENGGRACHT 18 sous
Openingstijden: ma t/m vr 11.00-17.00
za 12.00-16.00

Het werk van:
Chris Baker, Marian Bijlens, Jaap Blonk, Elfietterig Genootschap, Gertje Jaget, Maartje Jaget, Judith Koning, Heleen Marck, Anita Philippens, Tallo Pinto, Marcel Prins, Ines Seidel, Shelley Savor, Birgit Speelman, Straatjutter, Vivienne Strauss en Sabine Timm.

Curator: Maartje Jaget
Kijk voor alle activiteiten rond Springsnow in Amsterdam op:
www.springsnow.nl - www.facebook.com/springsnowinamsterdam

SPRINGSNOW IN AMSTERDAM

Met Springsnow viert Amsterdam de magie van de lentesneeuw. Die lentesneeuw markeert op bijzondere wijze het gevoel dat de lente nu echt begonnen is. Het natuurverschijnsel vindt immers alleen plaats op die dagen in april/mei dat de zon schijnt, 't warm is en er een lentebriesje waait.

Het is een fenomeen dat blij maakt: de wind te zien en horen spelen met de miljarden zaadjes die worden losgelaten door de iepen! Die zaadjes zweven, dwarrelen en wervelen door de lucht. Je kunt ze horen rollen en ratelen over de straten. Ze lijken zich in hoekjes te verzamelen, om dan uiteen te stuiven en zich in de rondte dansend weer neer te vleien. De lentesneeuw maakt Amsterdam nog dromeriger...

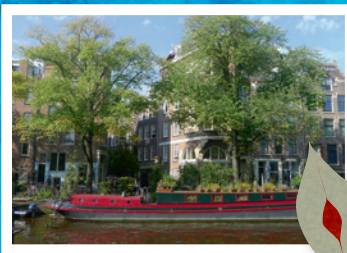

DE IEP: DÉ BOOM VAN AMSTERDAM

In Amsterdam staan al iepen sinds de 17e eeuw. Ze zijn in alle stadsdelen te vinden: 50 soorten, samen goed voor 75.000 exemplaren! Op maps.amsterdam.nl/iepen staan ze in kaart gebracht. De iep is een ideale stadsboom: hij groeit snel, kan goed tegen een stootje en geeft met z'n statige vorm echt karakter aan de grachtenpanden. Van de 9.000 bomen in het centrum is 60% iep!

Top 5 bomen in Amsterdam-Centrum

Iep	5.271
Plataan	894
Linde	694
Esdoorn	377
Acacia	243

Langs de grachten mogen zelfs uitsluitend iepen geplant worden. Dat komt omdat de iep onlosmakelijk verbonden is met het historisch stadsbeeld en sinds 2010 behoort tot **Unesco Werelderfgoed**.

GROENE GRACHTEN ERFGOED

Presentatie Groene Grachten & Lentesneeuw Amsterdams Bomenconsulent **Hans Kaljee** geeft een korte presentatie over het groen op de grachten en toont samen met Stichting Springsnow de schoonheid van de lentesneeuw.

Zo. 11. mei. 15.00 uur
Werelderfgoed Podium, De Bazel
(Vijzelstraat 32).
www.werelderfgoed.nl/podium

HOE EEN IEP TE HERKENNEN?

Iepen zijn er in talloze varianten: er zijn groene en gele iepen, iepen met grote en kleine bladeren, iepen met gladde en ruwe stammen. In Amsterdam staan 32 soorten. Hoe verschillend ze ook zijn: ze zijn altijd te herkennen aan hun opvallend **asymmetrisch blad**. De boom zelf heeft een kenmerkend V-vormig vertakkingpatroon en een prachtige lichtdoorlatende kroon. Wie wil weten hoe oud een iep is, meet de diameter van de boom: elke cm telt voor één jaar. Een iep van 70 cm diameter is dus ongeveer 70 jaar oud.



LENTESYMBOL

De lente wordt wereldwijd gevierd als seizoen van nieuwe groei. Symbool van de lente in Amsterdam is het iepenzaadje. Catch one yourself als symbool voor je eigen ideeën en dromen die je wilt laten groeien.

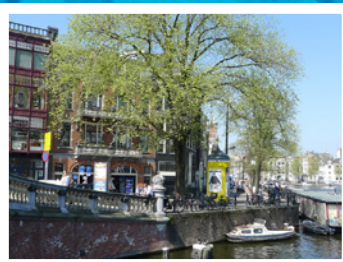

TAKE AWAY POETRY

In **Huis de Pinto** kun je van 22 april - 20 mei een lentegedicht ophalen! Op zaterdag 10 mei vieren we vanaf 14.00 uur de magie van de lentesneeuw met een installatie van Braziliaanse kunstenaar **Túlio Pinto**.

di. 22 april - di. 20 mei
Poetry Dagelijks 13.00 - 16.30 uur
Installatie Pinto:
Za. 10 mei 14.00 - 16.00 uur
Huis de Pinto
Sint Anthoniebreestraat 68
www.huisdepinto.nl

LENTESNEEUW IN SOUNDTRACKCITY

De magie van de lentesneeuw is één van de geheimen van de grachten en als zodanig te ontdekken tijdens de **Soundtrackcity geluidswandeling 'Geheimen van de Amsterdamse Grachten'**. Door Het Parool gewaardeerd met vier sterren! Loop mee tijdens de speciale Springsnow editie op 21 april of één van de andere dagen!

Ma. 21 april. 14.00 uur
Zo. 27 april / 11 mei 14.00 uur
Start: bij Stadsarchief (Vijzelstraat 32)
Aanmelden: info@soundtrackcity.nl
www.soundtrackcity.nl

SPRINGSNOW ETALAGES

Het sneeuwt in de etalages van De Wijdte Blik en Foto op 8!

De Wijdte Blik
Eerste Egelantiersdwarstraat 64
Foto op 8, Tweede Boordwarstraat 8

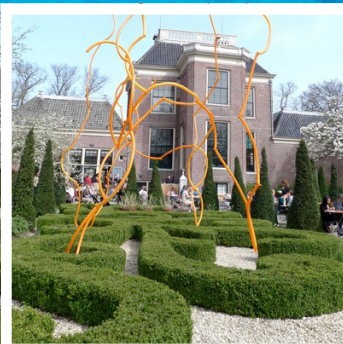

TÚLIO PINTO ARTIST IN RESIDENCE

Op uitnodiging van Stichting Springsnow en ism Artigo Rio en Arttown Brasil is Braziliaanse kunstenaar **Túlio Pinto** deze lente Artist in Residence in Amsterdam. Pinto maakt sculpturen en installaties die uitgaan van de subtiliteit van de mogelijke balans. Hij gaat op eigen artistieke wijze met ons de magie van de lentesneeuw vieren tijdens Pop-Up Events.

SPRINGSNOW EXPO SPRING IS IN THE AIR

Beeldend kunstenaar **Maartje Jaquet** heeft in de **Outsider Art Kelder** de **SPRING is in the Air** expositie samengesteld met prachtige lenteswerken van kunstenaars uit heel de wereld.

Ma. 21 april - za. 10 mei 2014
ma - vr 11.00-17.00 uur,
za 12.00-16.00 uur.
Outsider Art Kelder.
Nieuwe Herengracht 18 sous
www.amsterdam-outsider-art.nl



SPRINGSNOW CANDY

De artistieke snoepjesmakers van **Papabubble** in de Staalstraat maken ware lentesneeuwsnoepjes. In sommigen zit zelfs een echt iepenzaadje. Er zijn ook prachtige iepenbladeren van snoep verkrijgbaar!

Papabubble:
Staalstraat 16
www.papabubble.nl



LENTESNEEUWWANDELING IN SLOTERPARK

Op zondag 11 mei kunnen mensen onder begeleiding van Amsterdams bomenconsulent **Hans Kaljee** een wandeling langs de Bea Schwarziepen in **Sloterpark** maken.

Zo. 11 mei 12.15 - 15.00 uur
Start: Starttent De Groene van Amsterdam (Sloterpark, President Allendelaan).
www.vriendenvandesloterplas.nl

SPRINGSNOW ART

De iepen en de lentesneeuw in Amsterdam inspireerden al verschillende kunstenaars die verbonden zijn aan **Galerie Artacasa**. Dit jaar zijn er o.a. werken te zien van **Tamar Rubinstein** en **Elisabeth Jonkers** in de etalage van Galerie Artacasa zelf, alsook bij lunchroom **Klaver 4**.

ARTACASA: Kerkstraat 411-HS
Klaver 4: Utrechtsestraat 69
www.artacasa.nl
www.lunchcafe-klaver4.nl

